

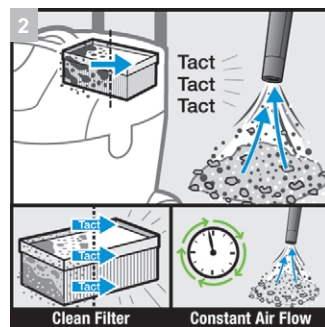

Kompakter Industriesauger mit autom. Filterabreinigung und verschleißfreiem EC-Motor für Dauereinsätze. Ideal für feine Stäube im Fertigungsumfeld - auch als stationäre Absaug-einrichtung.

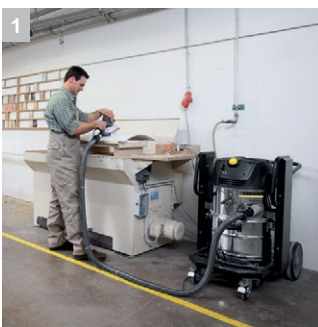
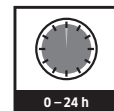

1 Dauerlauffähigkeit

- Die bürstenlosen EC-Motoren sind verschleißarm und daher ideal geeignet für den Dreischichtbetrieb.

2 Tact-System (automatische Filterabreinigung Tact)

- Mit gezielten, kraftvollen Luftstößen reinigen sich die beiden Filter von selbst. Der Vorgang wird vollautomatisch ausgelöst, die Saugkraft bleibt konstant hoch.



IVC 60/12-1 Tact Ec

- Antistatische Ausstattung
- Flüssigkeitsabschaltung
- Integrierter Zyklon zur Vorabscheidung

Technische Daten

| | | |
|-----------------------------|-----------------|---------------------|
| Bestell-Nr. | 1.576-102.0 | |
| EAN-Code | 4039784463714 | |
| Anzahl der Stromphasen | Ph / V / Hz | 1 / 220-240 / 50-60 |
| Zubehör im Lieferumfang | nein | |
| Luftmenge | l/s / m³/h | 62,5 / 225 |
| Vakuum | mbar / kPa | 244 / 24,4 |
| Behälterinhalt | l | 60 |
| Kabellänge | m | 10 |
| Aufnahmeleistung im Betrieb | kW | 1,2 |
| Filterfläche | m² | 0,95 |
| Schalldruckpegel | dB(A) | 74 |
| Anschlussnennweite | 1DN 72 | |
| Zubehöرنennweite | 1DN 522/ DN 423 | |
| Gewicht | kg | 59 |
| Abmessungen (L × B × H) | mm | 970 × 690 × 995 |

Ausstattung

| | |
|-------------------------------|---------------------------|
| Behältermaterial | Edelstahl |
| Behälterentleerung | Absetzfahrgestell |
| Filter | Flachfaltenfilter |
| Filtermaterial | PES |
| Zubehör im Lieferumfang | nein |
| Behälter im Lieferumfang | 60 l |
| Filterabreinigung | vollautomatisch |
| Elektr. Füllstandsabschaltung | ■ |
| Flachfaltenfilter | Im Lieferumfang enthalten |

■ Im Lieferumfang enthalten.

Zubehör für IVC 60/12-1 Tact Ec 1.576-102.0



| | | Bestell-Nr. | Anzahl | Nennweite | Länge | Breite | Preis | Beschreibung | |
|-------------------------------|---|-------------|---------|-----------|-------|--------|-------|---|---|
| Flachfaltenfilter PES | | | | | | | | | |
| Flachfaltenfilter PES | 1 | 6.907-277.0 | 1 Stück | | | | | Flachfaltenfilter der Staubklasse M aus verrottungssicherem PES-Vliesmaterial. Ideal bei häufigen Nasssaug-Anwendungen. | ■ |
| Flachfaltenfilter PTFE | | | | | | | | | |
| Flachfaltenfilter PTFE | 2 | 6.907-449.0 | 1 Stück | | | | | | □ |

■ Im Lieferumfang enthalten. □ Mögliches Zubehör.

Zubehör für IVC 60/12-1 Tact Ec 1.576-102.0



| | | Bestell-Nr. | Anzahl | Nennweite | Länge / Breite | Preis | Beschreibung | |
|---|----|-------------|---------|-----------|-------------------|-------|--|-------------------------------------|
| Saugbehälter und Spänekörbe | | | | | | | | |
| Behälter Edelstahl, 60 l | 1 | 4.070-837.0 | 1 Stück | | | | Edelstahlbehälter 60 l passend für IV + IVC | <input checked="" type="checkbox"/> |
| UBS Longopac Entsorgungssystem | 2 | 2.013-050.0 | 1 Stück | | | | | <input type="checkbox"/> |
| Behälter Edelstahl, 60 l, mit Saugstutzen | 3 | 4.070-930.0 | 1 Stück | | | | | <input type="checkbox"/> |
| Behälter Edelstahl, 100 l | 4 | 4.070-838.0 | 1 Stück | | | | Edelstahlbehälter 100 l passend für IV + IVC | <input type="checkbox"/> |
| UBS Flüssigkeit | 5 | 2.882-695.0 | 1 Stück | | | | Kugelhahn und Spänesieb, passend für 4.070-837.0 + 4.070-838.0 | <input type="checkbox"/> |
| Spänekorb IVC | 6 | 2.860-268.0 | 1 Stück | | | | | <input type="checkbox"/> |
| Spänesieb | 7 | 5.731-645.0 | 1 Stück | | | | Kunststoff, perforiert mit Innengewinde. Zum Schutz des Ablass-Schlauches vor groben Spänen etc. | <input type="checkbox"/> |
| Saugdüsen | | | | | | | | |
| Fugendüse, verzinkt, flexibel | 8 | 9.981-423.0 | 1 Stück | DN 42 | 490 × 20 mm | | | <input type="checkbox"/> |
| Düse, verzinkt, flexibel, mit Gummimundstück | 9 | 9.981-420.0 | 1 Stück | DN 42 | 30 mm | | | <input type="checkbox"/> |
| Saug- & Blasdüse, 90° Winkelausführung | 10 | 9.981-926.0 | 1 Stück | DN 42 | | | | <input type="checkbox"/> |
| Saugbesen | 11 | 9.981-911.0 | 1 Stück | DN 42 | 300 mm | | | <input type="checkbox"/> |
| Krümmen beschichtet | | | | | | | | |
| Krümmen, Schraubverbindung | 12 | 6.902-202.0 | 1 Stück | DN 42 | | | | <input type="checkbox"/> |
| Saugrohre beschichtet | | | | | | | | |
| Saugrohr, Schraubverbindung | 13 | 6.902-182.0 | 1 Stück | DN 42 | 750 mm | | | <input type="checkbox"/> |
| Bodendüsen | | | | | | | | |
| Allzweckbodendüse, nass/trocken | 14 | 6.902-185.0 | 1 Stück | DN 42 | 370 mm | | Allzweckdüse zur Bodenreinigung, Breite 370mm, DN 42 | <input type="checkbox"/> |
| Allzweckdüse Ex-geprüft | 15 | 6.902-213.0 | 1 Stück | DN 42 | 370 mm | | | <input type="checkbox"/> |
| Sonstige Düsen | | | | | | | | |
| Düse, elastisch, Kunststoff | 16 | 6.902-197.0 | 1 Stück | DN 42 | 220 mm | | Düse elastisch, Kunststoff, DN 42 | <input type="checkbox"/> |
| Langschaftrunddüse, Gummi | 17 | 6.902-200.0 | 1 Stück | DN 42 | 315 mm | | Saugdüse, Gummi, rund, DN 42, Länge 315mm | <input type="checkbox"/> |
| Rundbürste, angewinkelt | 18 | 6.902-193.0 | 1 Stück | DN 42 | | | Saugpinsel, rund 45°, DN 42 | <input type="checkbox"/> |
| Saug- und Blasdüse, gerade | 19 | 6.902-205.0 | 1 Stück | DN 42 | | | | <input type="checkbox"/> |
| Flächenbürste | 20 | 6.902-204.0 | 1 Stück | DN 42 | 120 mm | | Flächenbürste, Breite 120mm, DN 42 | <input type="checkbox"/> |
| Flächendüse, Alu | 21 | 6.902-188.0 | 1 Stück | DN 42 | 150 mm | | Flächendüse Alu, Breite 150mm, DN 42 | <input type="checkbox"/> |
| Rohrsaugdüse | 22 | 6.902-207.0 | 1 Stück | DN 42 | | | | <input type="checkbox"/> |
| Fugendüsen | | | | | | | | |
| Fugendüse, Kunststoff | 23 | 6.902-195.0 | 1 Stück | DN 42 | 290 × 13 mm | | Fugendüse, Kunststoff, lang, DN 42, Breite 13mm | <input type="checkbox"/> |
| Fugendüse, Kunststoff, flexibel | 24 | 6.902-210.0 | 1 Stück | DN 42 | 340 × 64 mm | | | <input type="checkbox"/> |
| | 25 | 6.902-211.0 | 1 Stück | DN 52 | 425 × 64 mm | | | <input type="checkbox"/> |
| Fugendüse, verzinkt, flexibel | 26 | 6.902-190.0 | 1 Stück | DN 42 | 490 × 17 mm | | Fugendüse, flexibel, DN 42, Breite 10mm | <input type="checkbox"/> |
| PVC-Schläuche | | | | | | | | |
| Saugschlauch PVC, Schraubverbindung | 27 | 6.907-292.0 | 1 Stück | DN 42 | 3 m | | E.l., mit Drehgelenk zubehörsseitig, Geräteanschluss DN 72 | <input type="checkbox"/> |
| | 28 | 6.907-293.0 | 1 Stück | DN 42 | 5 m | | | <input type="checkbox"/> |
| Anschlussschlauch PVC, Schraubverbindung | 29 | 6.907-310.0 | 1 Stück | DN 42 | 3 m | | E.l., mit Drehgelenk zubehörsseitig, Schlauch mit Anschluss DN 42 beidseitig | <input type="checkbox"/> |
| | 30 | 6.907-311.0 | 1 Stück | DN 42 | 5 m | | | <input type="checkbox"/> |
| Meterware Saugschlauch PVC, Schraubverbindung | 31 | 9.980-645.0 | | DN 42 | | | | <input type="checkbox"/> |

■ Im Lieferumfang enthalten. □ Mögliches Zubehör.

Zubehör für IVC 60/12-1 Tact Ec 1.576-102.0



| | Bestell-Nr. | Anzahl | Nennweite | Länge / Breite | Preis | Beschreibung | |
|--|-------------|-------------|-----------|-------------------|--------|--|--------------------------|
| PU-Schläuche | | | | | | | |
| Saugschlauch PU, Schraubverbindung | 32 | 6.907-298.0 | 1 Stück | DN 42 | 3 m | E.I., mit Drehgelenk zubehöreseitig, Geräteanschluss DN 72 | <input type="checkbox"/> |
| | 33 | 6.907-299.0 | 1 Stück | DN 42 | 5 m | | <input type="checkbox"/> |
| Anschlusschlauch PU, Schraubverbindung | 34 | 6.907-314.0 | 1 Stück | DN 42 | 3 m | E.I., mit Drehgelenk zubehöreseitig, Schlauch mit Anschluss DN 42 beidseitig | <input type="checkbox"/> |
| | 35 | 6.907-315.0 | 1 Stück | DN 42 | 5 m | | <input type="checkbox"/> |
| Meterware Saugschlauch PU, Schraubverbindung | 36 | 9.980-678.0 | | DN 42 | | | <input type="checkbox"/> |
| Meterware Saugschlauch Leicht-PU, Schraubverbindung | 37 | 9.980-679.0 | | DN 42 | | | <input type="checkbox"/> |
| Metallschläuche | | | | | | | |
| Saugschlauch ME-PU, Schraubverbindung | 38 | 6.907-304.0 | 1 Stück | DN 42 | 3 m | E.I., mit Drehgelenk zubehöreseitig, Geräteanschluss DN 72 | <input type="checkbox"/> |
| | 39 | 6.907-305.0 | 1 Stück | DN 42 | 5 m | | <input type="checkbox"/> |
| Anschlusschlauch ME-PU, Schraubverbindung | 40 | 6.907-318.0 | 1 Stück | DN 42 | 3 m | E.I., mit Drehgelenk zubehöreseitig, Schlauch mit Anschluss DN 42 beidseitig | <input type="checkbox"/> |
| | 41 | 6.907-319.0 | 1 Stück | DN 42 | 5 m | | <input type="checkbox"/> |
| Meterware Saugschlauch ME-PU, Schraubverbindung | 42 | 9.980-647.0 | | DN 42 | | | <input type="checkbox"/> |
| Adapter und Ersatzteile | | | | | | | |
| Adapter IVC/IVR auf DN 61 | 43 | 6.902-001.0 | 1 Stück | DN 61 | | | <input type="checkbox"/> |
| Reduzierstück DN 52 auf DN 42 | 44 | 6.902-179.0 | 1 Stück | DN 52 | | Reduzierstueck von DN52 auf DN42 | <input type="checkbox"/> |
| Saugeranschluss DN 72 auf DN 42 | 45 | 6.902-178.0 | 1 Stück | DN 72 | | Zur Montage an Saugstutzen und Reduzierung auf Schläuche DN 42 | <input type="checkbox"/> |
| Schlauchanschluss | 46 | 6.902-170.0 | 1 Stück | DN 42 | | Zur Montage an Schlauch DN 42 | <input type="checkbox"/> |
| Schlauchanschluss, drehbar | 47 | 6.902-172.0 | 1 Stück | DN 42 | | Drehbar, zur Montage an Schlauch DN 42 | <input type="checkbox"/> |
| Schlauchschelle | 48 | 6.902-167.0 | 1 Stück | DN 42 | | Zur Montage Schlauch an Zubehöranschluss DN 42/52 | <input type="checkbox"/> |
| Schlauchmanschette | 49 | 6.902-171.0 | 1 Stück | DN 42 | | Zur Montage Schlauch an Zubehöranschluss DN 42 | <input type="checkbox"/> |
| Sterngriff M 6 | 50 | 6.303-555.0 | 1 Stück | DN 42 | | | <input type="checkbox"/> |
| Filter und Entsorgungssäcke | | | | | | | |
| Longopac Entsorgungssack Mini | 51 | 6.907-506.0 | | | | | <input type="checkbox"/> |
| Entsorgungssäcke Papier | 52 | 6.904-347.0 | 10 Stück | | | Entsorgungssack Papier 60/100 l zur staubfreien Entsorgung des Saugguts. | <input type="checkbox"/> |
| Entsorgungssäcke PE | 53 | 6.904-348.0 | 20 Stück | | | Entsorgungssack PE 20 St. 60/100 l zur staubfreien Entsorgung des Saugguts | <input type="checkbox"/> |
| | 54 | 6.907-336.0 | 5 Stück | | | | <input type="checkbox"/> |
| | 55 | 6.907-347.0 | 5 Stück | | | | <input type="checkbox"/> |
| Sonstiges | | | | | | | |
| Kran- und Staplerentleerung | 56 | 2.642-842.0 | 1 Stück | | | | <input type="checkbox"/> |
| IVC-Fahrbahndüse | 57 | 2.642-864.0 | 1 Stück | DN 42 | 877 mm | | <input type="checkbox"/> |
| IVC-Zubehörhalter | 58 | 4.645-412.0 | 1 Stück | | | | <input type="checkbox"/> |
| Netzkabelaufbewahrung | 59 | 5.037-240.0 | 1 Stück | | | Die Netzkabelaufbewahrung besteht aus einem Haken, der am Rohrrahmen befestigt wird. Der praktische Kabelhaken eignet sich für Rohrdurchmesser von 30 bis 32 mm. | <input type="checkbox"/> |
| IVC-Tropfwanne | 60 | 5.039-065.0 | 1 Stück | | | | <input type="checkbox"/> |
| Zubehörsets | | | | | | | |
| Saugset trocken, Feinstaub, Schraubverbindung | 61 | 2.869-106.0 | 6 -teilig | DN 42 | | | <input type="checkbox"/> |
| Saugset Flüssigkeit mit Feststoffen, Schraubverbindung | 62 | 2.869-107.0 | 6 -teilig | DN 42 | | | <input type="checkbox"/> |
| Krümmen | | | | | | | |
| Krümmen mit Haken, Schraubverbindung | 63 | 9.981-327.0 | | DN 42 | | | <input type="checkbox"/> |

■ Im Lieferumfang enthalten. □ Mögliches Zubehör.

Zubehör für IVC 60/12-1 Tact Ec 1.576-102.0



64

| | | Bestell-Nr. | Anzahl | Nennweite | Länge / Breite | Preis | Beschreibung | |
|--------------------------------|----|-------------|---------|-----------|-------------------|-------|--------------|--------------------------|
| Adapter und Ersatzteile | | | | | | | | |
| Schlauchanschluss | 64 | 9.981-260.0 | 1 Stück | DN 42 | | | | <input type="checkbox"/> |

Im Lieferumfang enthalten.
 Mögliches Zubehör.